

Mapa sporządzona na podkładzie kopii poświadczonej mapy ewidencyjnej, z zaznaczonym przewidywanym terenem, na którym będzie realizowane przedsięwzięcie oraz obszarem znajdującym się w odległości 100 m od granic tego terenu.

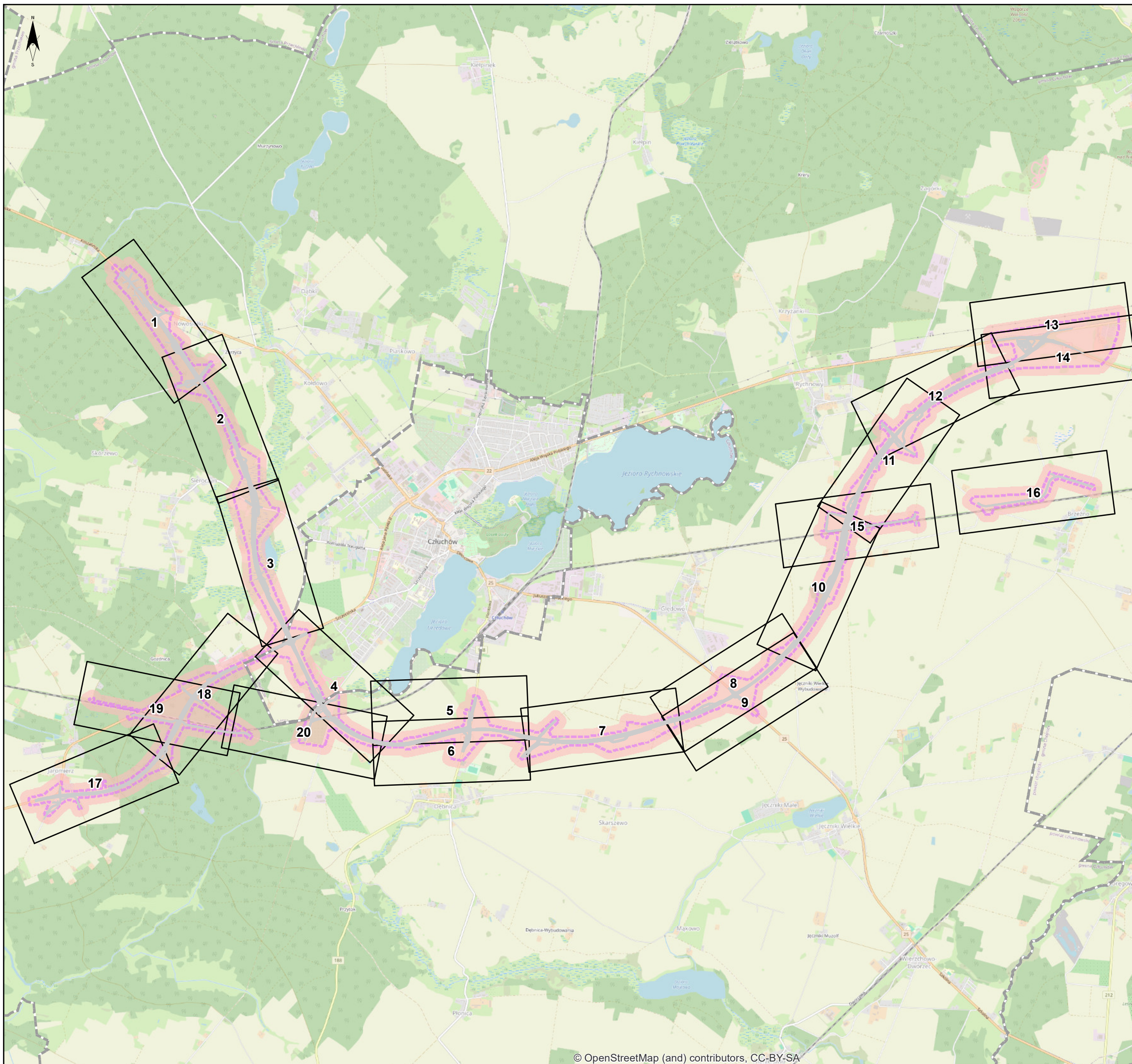

Legenda

- Przewidywany teren, na którym będzie realizowane
- Obszar znajdujący się w odległości 100m od granic przewidywanego terenu, na którym będzie realizowane przedsięwzięcie
- Elementy inwestycji
- Ewidencja**
- Działyki ewidencyjne
- Klasouzytki gruntowe o różnej funkcji
- Klasouzytki gruntowe o różnej funkcji
- Klasouzytki gruntowe o różnej funkcji
- Budynki
- Obręby ewidencyjne

Jednostka projektowa Schübler-Plan Schuessler-Plan Inżynierzy Sp. z o.o. Al. Jerozolimskie 96 00-807 Warszawa tel. +48 22 41 91 400 Mrogowski@schuessler-plan.com		skala 1:1000
Wykonawca dokumentacji środowiskowej: NATURPROJEKT NATURPROJEKT Sp. z o.o. ul. Zielonej Łąki 31, 05-830 Nadarzyn, tel. 603 783 098 e-mail: biuro@naturprojekt.pl		
Zamawiający: Skarb Państwa - Generalny Dyrektor Dróg Krajowych i Autostrad Oddział w Gdańsku ul. Subisława 5 80-354 Gdańsk		Nazwa zadania: Studium techniczno-ekonomiczno-środowiskowe z elementami koncepcji programowej (STES-R) oraz materiałami do decyzji o środowiskowych uwarunkowaniach budowy Obwodnicy Człuchowa w ciągu dróg krajowych nr 22 i 25
GDDKiA		Załącznik do wniosku