

Mapa została przygotowana na podstawie aktualnej kopii mapy zasadniczej wydanej przez Powiat Człuchowski Starostwo Powiatowe w Człuchowie dnia 16.03.2023 r. Nr licencji GKIK.6642.448.2023_2023_P

mgr inż. ~~Mateusz~~ Sroka
 Uprawnienia budowlane do projektowania i kierowania robotami budowlanymi bez ograniczeń w specjalności instalacyjnej w zakresie sieci, instalacji i urządzeń elektrycznych i elektroenergetycznych
 Nr ewid. LOD/3231/P/WBE/17

ZAPISZNIK NR 1
 DO ZARZĄDZENIA NR 7/2024
 WÓJTA GMINY CZŁUCHÓW
 Z DNIA 10 STYCZNIA 2024 r.

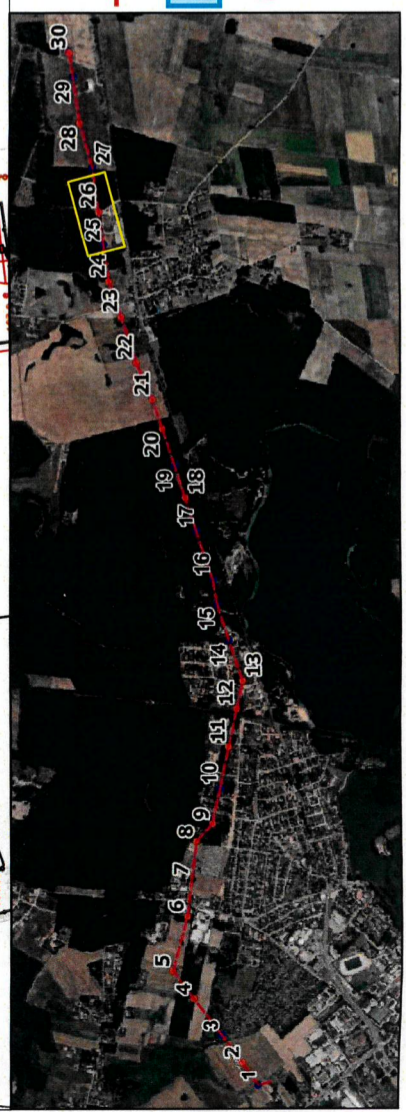

Oznaczenia:

- Oś linii napowietrznej 110 kV Człuchów - Rychnowy
- Pas służebności
- 26/3 Nr działki ewidencyjnej

Województwo: pomorskie	Powiat: Człuchów	Gmina: Człuchów	Obręb: Rychnowy
Numer działki ewidencyjnej: 26/3		Długość linii WN na działce: 386 m Powierzchnia pasa służebności: 3502 m ²	
Inwestycja: Przebudowa linii napowietrznej 110 kV w relacji Człuchów Rychnowy			
Skala: 1:1 000	Data: 04.2023	Nr archiw. rys.: -	Nr rys.: 1
Opracowanie: inż. Aleksandra Banaszczyk			